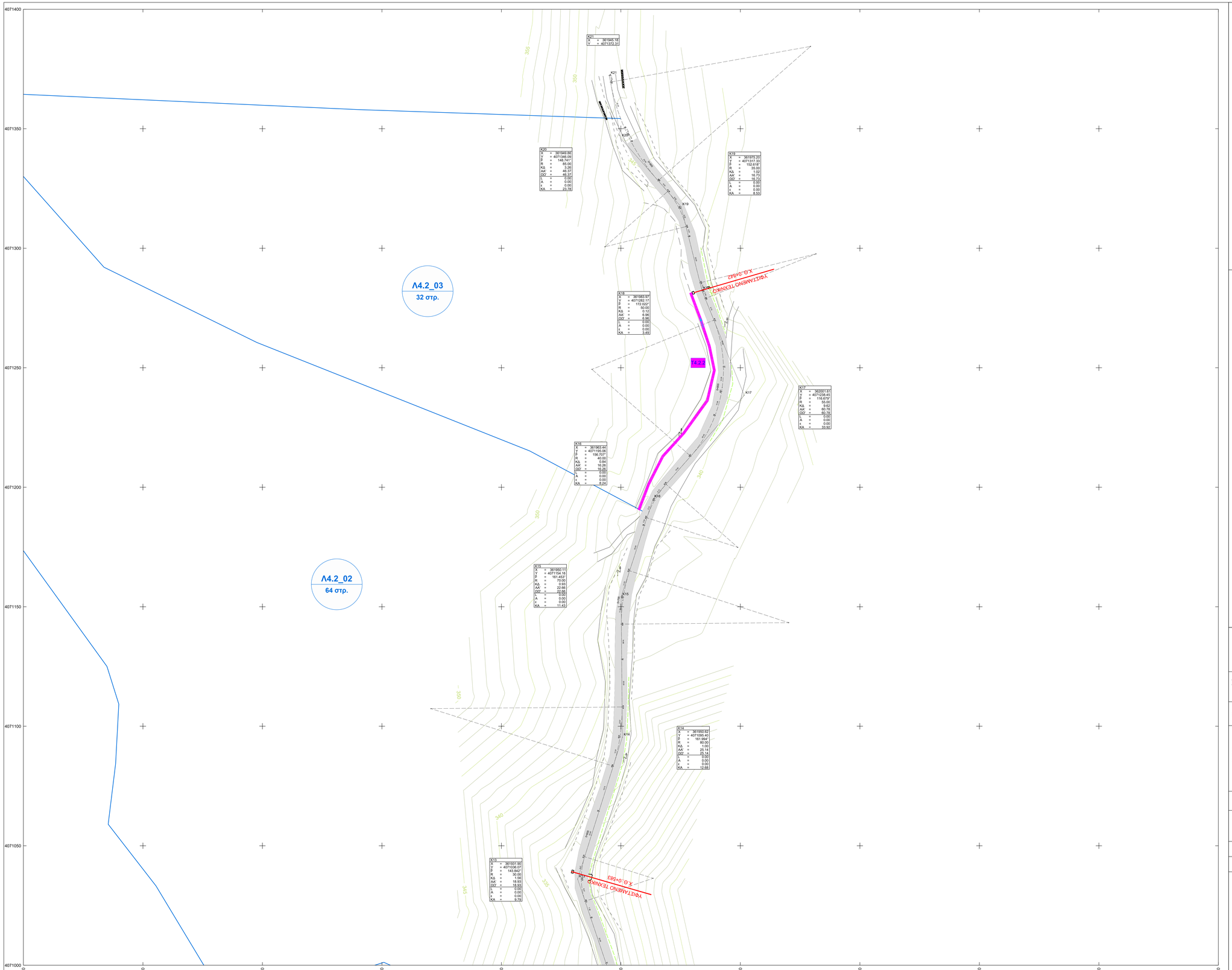

Υπόμνημα συμβόλων

Οδόστρωμα	Τεχνιτό πρανές - Φρύδι
Κατάστρωμα	Πρανές - πόδι
Πολυγωνική	Βαθειά γραμμή
Άξονας οδού	Ανάχωμα
Πρανές ορύγματος	Ισοϋψής καμπύλη
Πρανές επιχώματος	Κτήριο
Τεχνικά	Τεχνικό έργο
Νέο Στηθαίο N2 W7	Συρματοπερίφραξη
Νέο Στηθαίο N2 W7	Μάντρα
Νέο Σιδηρό Κιγκλίδωμα	Ξερολιθιά
Σημείο ελέγχου τάφρου	Κολώνα ΔΕΗ
Νέο τοιχείο	Κολώνα ΟΤΕ
Στηθαίο οδού	Πινακίδα σήμανσης Κ.Ο.Κ.
Διαμόρφωση	Νέος ή υφιστάμενος οχετός
Υφιστάμενη Οριογραμμή οδού	Λεκάνη απορρής

Παρατηρήσεις

1. Οι συντεταγμένες αναφέρονται στο Ελληνικό Γεωδαιτικό Σύστημα Αναφοράς, Ε.Γ.Σ.Α. '87.
2. Τα υψόμετρα είναι ορθομετρικά.
3. Ισοδιάσταση 1.00 μ. (Κύριες ισουψείς ανά 5.00 μ.).

Ελληνικό Γεωδαιτικό Σύστημα Αναφοράς 1987 (Ε.Γ.Σ.Α. '87), Ελλειψοειδές αναφοράς: GRS 80 (α = 6378137μ., 1/f = 298.257222101), Προβολή: Εγκάρσια Μερκατορική
Κεντρικός Μεσημβρινός λο = 24° 00' 00" με Κο = 0.9996298, Τετμημένη Κεντρικού Μεσημβρινού: +500000,00μ., Γεωγραφικό Πλάτος Αναφοράς: 0° 00' 00"

Μέτρο γραμμικής παραμόρφωσης (Κ) στο Κέντρο Φύλλου:
0.99962290 *(Μέση Τετμημένη περιοχής: 363000)*

0 5 10 20 30 40 50 100 m

Διάγραμμα σύνδεσης Πινακίδων
ΔΗΜΟΣ: ΑΝΑΤΟΛΙΚΗΣ ΜΑΝΗΣ

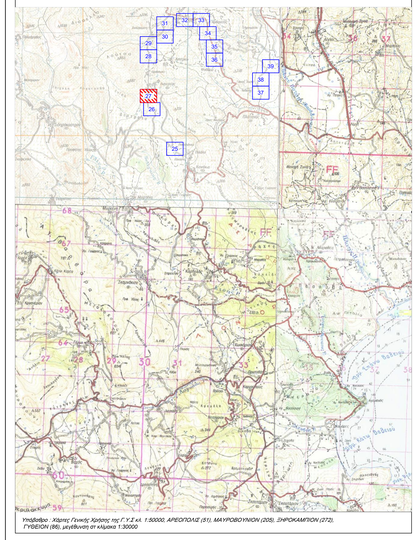

Υπόβαθρο : Χάρτης Γενικής Χρήσης της Γ.Υ.Σ.κ.λ. 1:50000, ΑΡΕΟΠΟΛΙΣ (51), ΜΑΥΡΟΒΟΥΝΙΟΝ (205), ΣΗΡΟΚΑΜΠΙΟΝ (272), ΓΥΘΕΙΟΝ (86), μεγέθυνση σε κλίμακα 1:30000

ΕΛΛΗΝΙΚΗ ΔΗΜΟΚΡΑΤΙΑ
ΠΕΡΙΦΕΡΕΙΑ ΠΕΛΟΠΟΝΗΣΣΟΥ / Π.Ε. ΛΑΚΩΝΙΑΣ
ΔΗΜΟΣ ΑΝΑΤΟΛΙΚΗΣ ΜΑΝΗΣ
ΔΙΕΥΘΥΝΣΗ ΠΕΡΙΒΑΛΛΟΝΤΟΣ ΠΟΛΕΟΔΟΜΙΑΣ & ΤΕΧΝΙΚΩΝ ΥΠΗΡΕΣΙΩΝ

ΕΡΓΟ: Ασφαλείς οδικές διαδρομές Ανατολικής Μάνης για τη σύνδεση σημείων με πολιτιστική - τουριστική - ιστορική - γεωγραφική και περιβαλλοντική σημασία (από Ε.Ο. Ν. Μαραθέα - Μαραθέα - Καρβελά - Κονάκια - Λυγερέα - Κρήνη-Πλάτανος - Σμύνος - Αιγιές Ε.Ο.)

ΘΕΣΗ: ΔΗΜΟΣ ΑΝΑΤΟΛΙΚΗΣ ΜΑΝΗΣ

ΜΕΛΕΤΗΤΗΣ:
Πάρνωνας α.ε.
Αναπτύξιακός Οργανισμός Ο.Τ.Α.

ΑΝΑΠΤΥΞΙΑΚΗ ΠΑΡΝΩΝΑ
ΑΝΑΠΤΥΞΙΑΚΗ ΑΝΩΝΥΜΗ ΕΤΑΙΡΕΙΑ Ο.Τ.Α.
Λεωνίδιο Δήμου Νότιας Κυνουρίας
Τεχνική Υπηρεσία -Τμήμα Μελετών
Τηλ: 27570 22807 - Fax: 27570 22246
e-mail: ty@parnonas.gr

ΜΕΛΕΤΗ: ΟΔΟΠΟΙΪΑΣ

ΘΕΜΑ ΣΧΕΔΙΟΥ: ΟΡΙΖΟΝΤΙΟΓΡΑΦΙΑ

ΑΡ. ΣΧΕΔΙΟΥ: Ο.27

ΚΛΙΜΑΚΑ : 1:500

ΧΡΟΝΟΣ ΜΕΛΕΤΗΣ: ΟΚΤΩΒΡΙΟΣ 2021

ΣΥΝΤΑΚΤΕΣ
Χρήστος Γεωργίτσης
Πολιτικός Μηχανικός

ΕΙΔΙΚΟΙ ΣΥΝΕΡΓΑΤΕΣ
Ηλίας Φρέντζος, PhD
Πολιτικός Μηχανικός Ε.Μ.Π.

ΕΛΕΓΧΘΗΚΕ

ΘΕΩΡΗΘΗΚΕ
VASILEIOS VEROUTIS
Digitally signed by VASILEIOS VEROUTIS
Date: 2022.03.11 10:12:04 +02'00'